



การไฟฟ้าส่วนภูมิภาค
PROVINCIAL ELECTRICITY AUTHORITY

เลขที่ ก.๓ กทบ.(ปบ.)-๑๖๖๖/๒๕๖๕

ชื่อผู้รับ นายสมบุรณ์ สิงห์โตทอง

ชื่อผู้ส่ง นายอรุณ จรดล

วันที่ ๑๒ กรกฎาคม ๒๕๖๕

ตำแหน่ง ออก.ปบ.(ก.๓)

ตำแหน่ง รจก.(ท) ปฏิบัติงานแทน ผจก.กฟอ.กทบ.

ด้วยการไฟฟ้า กฟอ.กทบ. ขอตัดไฟเพื่อปฏิบัติงาน บิ๊กเสาระบบสายส่งแรงสูงขนาด ๒๒ เมตร ตามแผนผังสังเขปแนบ
จำนวน =๒= แผ่น ดังนี้

ที่	พิกัดเคอร์	วัน/เดือน/ปี	ตั้งแต่เวลา	ถึงเวลา	ลักษณะงานที่ปฏิบัติ/บริเวณ	จาก	ถึง	ผู้ควบคุมงาน
๑	KTE๐๕	๒๕ ก.ค. ๖๕	๐๘.๓๐ น.	๑๗.๐๐ น.	เพื่อให้ชุด ผจก.กทบ. และชุดงาน กทฟ.กต. บิ๊กเสาระบบสายส่ง ๑๑๕ เควี บริเวณฝั่งตรงข้ามหน้าบริษัท โอเซียน จำกัด ถึงบริเวณสี่แยกโรงเรียนบ้านคอน	Dis ชั่วคราว (D.๖) ริมคลองสี่แยก โรงเรียนบ้านคอน	SF๖ KTE๐๕S-๐๔ ตรงข้าม บ.โอเซียน จำกัด และถึง Dis KTE ๐๕S-๐๔ แยกปากซอยโรงเรียน บ้านคอน	นายปรีชา แก้วสีม่วง ผ.กส.กฟอ.กทบ. โทร. ๐๘๑-๒๕๑๕๒๘๑

พื้นที่ที่มีผู้ใช้ไฟได้รับผลกระทบ(ไฟดับ) มีผู้ใช้ไฟได้รับผลกระทบประมาณ ๑๐ ราย จากการดับไฟปฏิบัติงาน

ผู้ประสานงานการดับไฟ ชื่อ นายสมชาย มาบัณฑิตย์ ตำแหน่ง ทพ.ปบ.กฟอ.กทบ. โทร ๐๘๒-๐๐๔๕๔๕๓

พื้นที่ ที่ขอตัดไฟปฏิบัติงานมีสายเคเบิลใยแก้วนำแสงของ กฟภ. (หากมีโอกาสชำรุด ผคส.กรส.(ก.๓) จะไปตรวจสอบก่อนปฏิบัติงาน)

๑. มีสายเคเบิลใยแก้วนำแสง ๑.๑ มีโอกาสชำรุด ๑.๒ ไม่มีโอกาสชำรุด
 ๒. ไม่มีสายเคเบิลใยแก้วนำแสง

(นายอรุณ จรดล)

ตำแหน่ง รจก.(ท) ปฏิบัติงานแทน ผจก.กฟอ.กทบ.

๑๒ กรกฎาคม ๒๕๖๕

สำหรับแผนกควบคุมการจ่ายไฟ (ผคฟ.) กฟภ.๓
เรียน ออก.ปบ.(ก.๓)

ผคฟ. พิจารณาแล้วเห็นควร

อนุมัติให้ดับไฟตามคำขอข้อ 1 พิกัดเคอร์ KTE5 จาก Dis๓.๖๑๐๐๖๖. มีหม้อจนถึง KTESS-09, KTESS-08
ในวันที่ 2๕ ก.ค. 65 ตั้งแต่เวลา 08.30 น. ถึง 17.00 น. ตามใบสั่งทำสวิชชิงเลขที่ 1189/2565

อนุมัติให้ดับไฟตามคำขอข้อ พิกัดเคอร์ จาก ถึง
ในวันที่ ตั้งแต่เวลา น. ถึง น. ตามใบสั่งทำสวิชชิงเลขที่

พนักงานศูนย์ฯ นาย ธีรกาญจน์ รมโพธิ์ทอง ประสานงานการขอตัดไฟกับ ผจก.กฟอ.กทบ.
16 ก.ค.65

(นายอรุณ จรดล)
๑๒ ก.ค. ๖๕

ขั้นตอนการสวิชชิง 2 แผ่น
แผนผังแนบ 2 แผ่น

สำหรับผู้อนุมัติ
ที่ ก.๓ กปบ.(คฟ.)



เรียน ผจก. กฟอ. กทบ.
อก.บช.(ก.๓), อก.วว.(ก.๓)
อนุมัติ และแจ้ง จบ. เพื่อตรวจสอบความปลอดภัย
พร้อมทั้งส่งข้อมูลแจ้งแผนดับไฟลงใน www.pea.co.th

ผจก. (สถานี)

เพื่อทราบ และจัดพนักงานเข้าปฏิบัติงานร่วมกับศูนย์ฯ นครปฐม
ตั้งแต่เวลา น. เป็นต้นไป จนกว่างานจะแล้วเสร็จ

(นายเลอพงศ์ แก่นจันทร์)
รท.ปบ.(ก๓) ปฏิบัติงานแทน ออก.ปบ.(ก๓)

ใบสั่งทำสวิตชิง

1. สถานที่ทำงาน	ริมคลองสี่แยก รร.บ้านดอน - บริษัท โอเชียน จำกัด				
2. กำหนดวันที่ทำงาน	24 ก.ค. 65	ระหว่าง	08.30 น.	ถึง	17.00 น.
3. ผู้ขอทำงาน	กฟอ.กทบ.	งานที่ทำ	ปักเสาระบบสายส่ง 115 เควี		ตามใบขอปฏิบัติงาน 1189/2565
4. เตรียมการสวิตชิงโดย	นายณัฐกาญจน์ ร่มโพธิ์ทอง			วันที่	18 กรกฎาคม 2565
5. ตรวจสอบสวิตชิงโดย				วันที่	18 กรกฎาคม 2565
6. อนุมัติสวิตชิงโดย				วันที่	18 กรกฎาคม 2565
7. สั่งทำสวิตชิงโดย	1. นายเพชรรัตน์, นายพิชชา, นายณัฐกาญจน์, นายสามารถ (กะ1 00.00 น. - 08.00 น.) 2. นายศุภสวัสดิ์, นายอนุสรณ์, นายธนิต, นายมนช (กะ2 08.00 น. - 16.00 น.) 3. นายสถาพร, นายมงคล, นายศักดิ์สิทธิ์, นายอมร (กะ3 16.00 น. - 24.00 น.)				

ที่	รหัสอุปกรณ์	สภาพอุปกรณ์ ปกติก่อน ดำเนินการ	ดำเนินการ	เวลา	ผู้ดำเนินการ	ผู้สั่งการ	หมายเหตุ
1	ตรวจสอบอุปกรณ์ป้องกันและตัดตอน ก่อนทำการสวิตชิง						
2	KTE-TP1	"OLTC" Auto	"OLTC" Manual		KTE		โหลด 16.72 MW
3	KTE05VB-01	"ON" Auto Reclose	"OFF" Auto Reclose		KTE		โหลด 4.07 MW
4	SMV-TP1	"OLTC" Auto	"OLTC" Manual		SMV		โหลด 15.32 MW
5	SMV03VB-01	"ON" Auto Reclose	"OFF" Auto Reclose		SMV		โหลด 1.78 MW
6	SMV05VB-01	"ON" Auto Reclose	"OFF" Auto Reclose		SMV		โหลด 5.24 MW
7	- ย้ายโหลด KTE05 (SMV03) บางส่วน ไปจ่ายไฟจาก SMV05						
8	KTE05S-09	ปลด, ล็อคคาน	สับ		กทบ.		SF6 ตรงข้ามรง.โอเชียน
9	SMV03S-10	ปลด	สับ		กทบ.		DIS ตลาคันัดก่อนช.ต้นรวงทอง
10	KTE05S-08	สับ	ปลด(ใช้โหลดบัสเตอร์)		กทบ.		DIS ปากซอยรร.บ้านดอน
11	KTE05S-09	สับ	ปลด, ล็อคคาน		กทบ.		SF6 ตรงข้ามรง.โอเชียน
12	- เมื่อพร้อมดับไฟปฏิบัติงานเวลา 08.30 น.						
13	DIS ชค. KTE05	สับ	ปลด(ใช้โหลดบัสเตอร์)		กทบ.		DIS หน้า รร.บ้านดอน
14	แจ้งสถานะพื้นที่ไฟดับให้ผู้ควบคุมงานรับทราบ						
15	แจ้งผู้ควบคุมงาน Test ไฟ Short Ground จุด G1						
16	แจ้งผู้ควบคุมงาน Test ไฟ Short Ground จุด G2						
17	แจ้งผู้ควบคุมงาน Test ไฟ Short Ground จุด G3						
18	แจ้งผู้ควบคุมงานลงรายละเอียด และความปลอดภัยในการปฏิบัติงานใน We Safe						
19	KTE-TP1	"OLTC" Manual	"OLTC" Auto		KTE		-
20	KTE05VB-01	"OFF" Auto Reclose	"ON" Auto Reclose		KTE		-
21	SMV-TP1	"OLTC" Manual	"OLTC" Auto		SMV		-
22	SMV03VB-01	"OFF" Auto Reclose	"ON" Auto Reclose		SMV		-

ที่	รหัสอุปกรณ์	สภาพอุปกรณ์ ปกติก่อน ดำเนินการ	ดำเนินการ	เวลา	ผู้ดำเนินการ	ผู้สั่งการ	หมายเหตุ
23	SMV05VB-01	"OFF" Auto Reclose	"ON" Auto Reclose		SMV		-
24	เมื่อผู้ควบคุมงานแจ้งลงรายละเอียด และความปลอดภัยในการปฏิบัติงานใน We Safe เสร็จเรียบร้อย						
25	แจ้งผู้ควบคุมงานให้ชุดทำงานปฏิบัติงานได้						
*** สิ้นสุด Switching ช่วงเช้า ***							
26	เมื่อผู้ควบคุมงานแจ้งชุดทำงานปฏิบัติงานแล้วเสร็จ						
27	แจ้งผู้ควบคุมงาน Test ไฟ Short Ground จุด G1						
28	แจ้งผู้ควบคุมงาน Test ไฟ Short Ground จุด G2						
29	แจ้งผู้ควบคุมงาน Test ไฟ Short Ground จุด G3						
30	KTE-TP1	"OLTC" Auto	"OLTC" Manual		KTE		-
31	KTE05VB-01	"ON" Auto Reclose	"OFF" Auto Reclose		KTE		-
32	SMV-TP1	"OLTC" Auto	"OLTC" Manual		SMV		-
33	SMV03VB-01	"ON" Auto Reclose	"OFF" Auto Reclose		SMV		-
34	SMV05VB-01	"ON" Auto Reclose	"OFF" Auto Reclose		SMV		-
35	- เมื่อพร้อมจ่ายไฟ						
36	DIS ชค. KTE05	ปลด	สับ		กทบ.		DIS หน้า รร.บ้านดอน
37	- ย้ายโหลด KTE05 (SMV03) บางส่วน กลับจาก SMV05						
38	KTE05S-09	ปลด, ล็อคคาน	สับ		กทบ.		SF6 ตรงข้ามโรง.โอเชียน
39	KTE05S-08	ปลด	สับ		กทบ.		DIS ปากซอยรร.บ้านดอน
40	SMV03S-10	สับ	ปลด(ใช้โหลดบัสเตอร์)		กทบ.		DIS ตลาดนัดก่อนช.ต้นรวงทอง
41	KTE05S-09	สับ	ปลด, ล็อคคาน		กทบ.		SF6 ตรงข้ามโรง.โอเชียน
42	KTE-TP1	"OLTC" Manual	"OLTC" Auto		KTE		-
43	KTE05VB-01	"OFF" Auto Reclose	"ON" Auto Reclose		KTE		-
44	SMV-TP1	"OLTC" Manual	"OLTC" Auto		SMV		-
45	SMV03VB-01	"OFF" Auto Reclose	"ON" Auto Reclose		SMV		-
46	SMV05VB-01	"OFF" Auto Reclose	"ON" Auto Reclose		SMV		-
*** สิ้นสุด Switching ทั้งหมด ***							

แผนผัง ก้อนดับไฟ บริเวณท้ายซอย กม.๑๒ (ชอยกตลงมะเดื่อ ๑๖) ทรงข้ามบริษัท โอเชียน จำกัด ถึงสี่แยกโรงเรียนบ้านดอน เพื่อให้ ผศ.กทบ. ปฏิบัติงานปิดสารบบสายส่งแรงสูงขนาด ๒๒ เมตริกซ์สถานีไฟฟ้าสมุทรสาคร ๑๐ ฐาน

ขอตัดไฟวันอาทิตย์ ที่ ๒๔ กรกฎาคม ๒๕๖๕ เวลา ๐๘.๓๐ - ๑๖.๐๐ น.

(กรณีจำเป็นเร่งด่วนตามอนุมัติที่ กฟ.๒(สร)-๑๐๒๒ ลงวันที่ ๘ มี.ค. ๒๕๖๕ WBS:P-TDD02.1-I-KTNT0.0003)

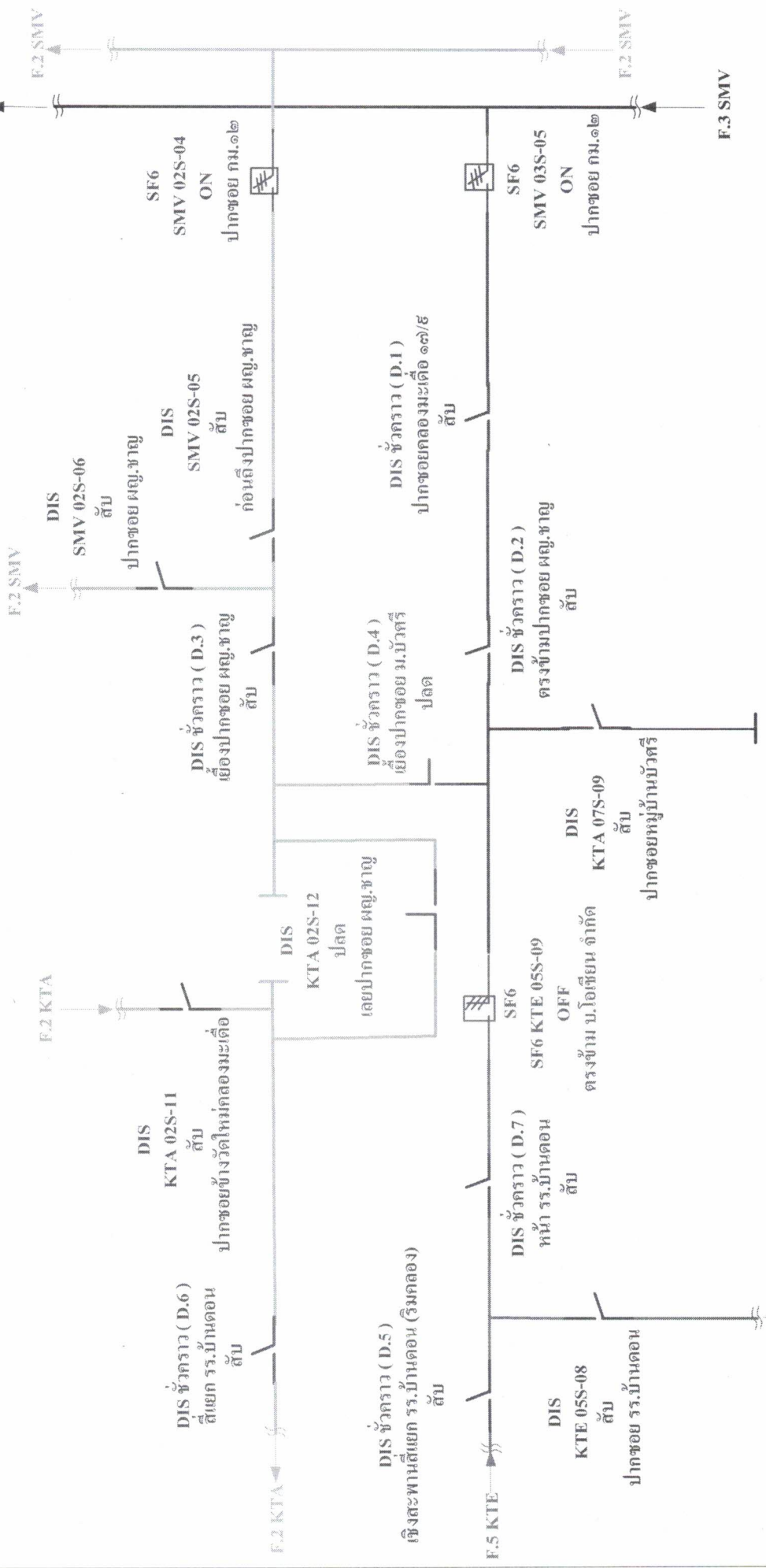

หมายเหตุ มีผู้ใช้ไฟได้รับผลกระทบประมาณ ๑๐ ราย จากการดับไฟปฏิบัติงาน
DIS หัวคราว (D.1 - D.7) ติดตั้งและเชื่อมเข้าระบบเรียบร้อยแล้วตรงตามสถานะ

แผนผัง หลังดับไฟ บริเวณท้ายซอย กม.๑๒ (ซอยคลองมะเดื่อ ๑๗) ตรงข้ามบริษัท โอเชียน จำกัด ถึงสี่แยกโรงเรียนบ้านดอน เพื่อให้ ผกส.กทบ. ปฏิบัติงานปิดสารบบสายส่งแรงสูงขนาด ๒๒ เมตริกซ์สถานี่ไฟฟ้าสมุทรสาคร ๑๐ คูวาร

ขอตัดไฟวันอาทิตย์ ที่ ๒๔ กรกฎาคม ๒๕๖๕ เวลา ๐๘.๓๐ - ๑๗.๐๐ น.

(กรณีจำเป็นเร่งด่วนตามอนุมัติที่ กฟ.๒(สร)-๑๐๒๒ ถึงวันที่ ๘ มี.ค. ๒๕๖๕ WBS:P-TDD02.1-I-KTNT0.0003)

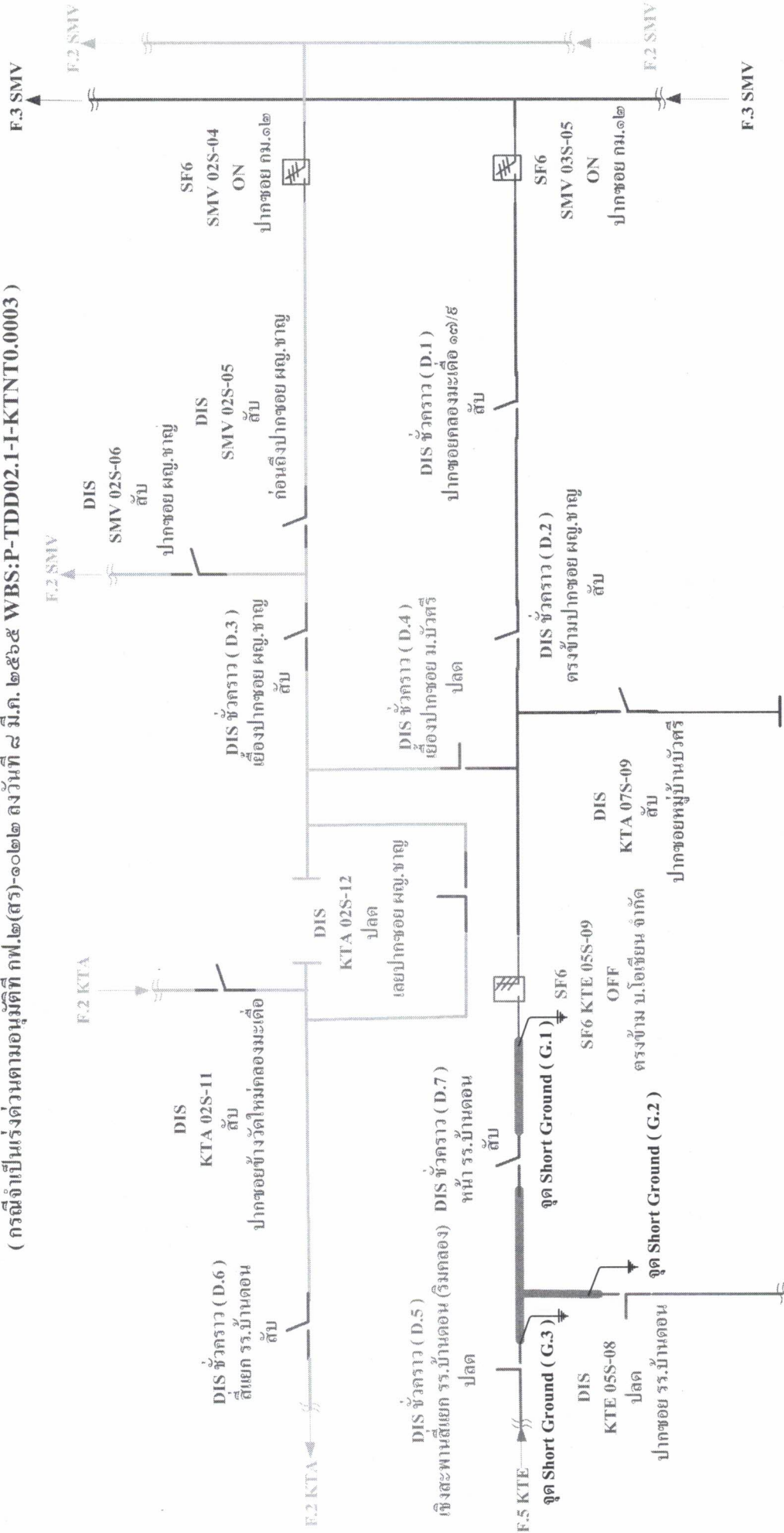

เห็นทีบัสไฟโล่่วงจรฟีดเดอร์ ๕ กทบ.๕ ดับไฟปฏิบัติงาน

จุด Short Ground (G.1 - G.3)

มีผู้ไฟได้รับผลกระทบประมาณ ๑๐ ราย จากการดับไฟปฏิบัติงาน

DIS ชั่วคราว (D.1 - D.7) ติดตั้งและเชื่อมต่อเข้าระบบเรียบร้อยแล้วตรงตามสถานะ

หมายเหตุ

F.5 SMV